Getac

Rugged Mobile Computing Solutions

GETAC B360X
配件规格手册

Windows 11 AI+ PC

神基电通
苏州办公室 (Getac中国区总部) 中国江苏省昆山开发区长江南路789号K1栋四楼 电话 +86-139-1710-9441
北京办公室 中国北京市朝阳区北三环东路8号静安中心2606室 电话 +86-13520990560
上海办公室 上海市闸北区江场三路213号2楼 电话 +86-21-61401023
sales-getac-China@getac.com I www.getac.com.cn

Copyright © 2026 Getac Technology Corporation and/or any of its affiliates. All Rights Reserved.

保护膜AG

特点和优点

此屏保膜精准切割，与完全坚固笔记本电脑匹配，可轻松贴上和移除，且没有一点粘性残留。有了防眩光涂层，它不仅可以 保护屏幕免受日常使用的影响，还有助于分散屏幕上的光线，减少眩光，在常见的环境照明条件下，您可以毫不费力读取显示信息。

产品信息

尺寸：长303.0x宽174.6x高0.24mm
主要材料：聚对苯二甲酸乙二醇酯

SKU ID

GMPF1X

Copyright © 2026 Getac Technology Corporation and/or any of its affiliates. All Rights Reserved.

MAIN STORAGE WITH CANISTER

特点和优点

Getac 主储存器（用控制器盒）为您提供简易的安装选择，在您的设备需要维修时可移除机密数据。

产品信息

固态驱动器储存选项：256GB，512GB，1TB，2TB
类型：PCIe NVMe SSD
尺寸：长110.5x宽27x高5mm

SKU ID

GSSEXF (256GB PCIe SSD)
GSSFXG (512GB PCIe SSD)
GSSGXJ (1TB PCIe SSD)
GSSHXG (2TB PCIe SSD)

Copyright © 2026 Getac Technology Corporation and/or any of its affiliates. All Rights Reserved.

65W交流电源适配器电源线

特点和优点

该适配器旨在为设备供电，并通过交流电源为其内部电池充电。 适配器附带特定国家的电源线，可匹配您所在国家的当地电源插座。

产品信息

输入：100V-240V, 50~60Hz, 1.5A
输出：19V, 3.42A, 65W
尺寸：长108.3x宽46.3x高30mm
重：250g
输入电线长度：1830mm
输出电线长度：1500mm

SKU ID

GAA6E5 (欧盟地区电源线) GAA6U5 (美国地区电源线) GAA6K5 (英国地区电源线) GAA6A5 (澳大利亚地区电源线) GAA6C5 (中国大陆地区电源线)	GAA6T5 (台湾地区电源线) GAA6G5（阿根廷电源线） GAA6I5（印度电源线）

Copyright © 2026 Getac Technology Corporation and/or any of its affiliates. All Rights Reserved.

电容触控笔和系绳

特点和优点

这款硬笔尖的电容触控笔重量轻，易控制，能够在触摸屏上进行流畅舒适的触写，无需担心在屏幕上留下刮痕或指纹。触控笔配有可拆解系绳，可与平板电脑保持连接，不用担心遗失或错放。

产品信息

手写笔尺寸：111mm; Ø 9 mm
笔尖大小：4mm ; Ø 5.5mm
系绳长度：304mm

SKU ID

GMPSXW

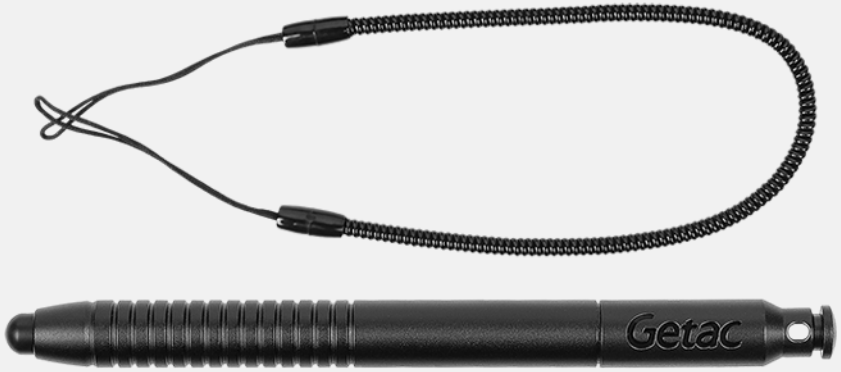

Copyright © 2026 Getac Technology Corporation and/or any of its affiliates. All Rights Reserved.

90W交流电源适配器电源线

特点和优点

该适配器旨在为设备供电，并通过交流电源为其内部电池充电。 适配器附带特定国家的电源线，可匹配您所在国家的当地电源插座。

产品信息

输入：100V-240V
输出：19V, 4.74 A, 90W
尺寸：长 140.1 x 宽 65.1 x 高 25.4mm
重量：275g
输入电线长度：1830mm
输出连接线长度：1500mm

SKU ID

GAA9U7 (美国电源线) GAA9E7 (欧盟电源线) GAA9K7 (英国电源线) GAA9C7 (中国电源线) GAA9A7 (澳洲电源线)	GAA9T7 (台湾电源线) GAA9I7 (印度电源线) GAA9G7 (阿根廷电源线) GAA9J7 (日本电源线) GAA9R7 (韩国电源线)

(仅用于非危险区域)

Copyright © 2026 Getac Technology Corporation and/or any of its affiliates. All Rights Reserved.

手提袋

特点和优点

由尼龙/空气网眼织物制造,有可调节垫肩带，此款袖珍手提袋在给予您极大舒适的同时给您的完全坚固笔记本电脑提供坚固的 保护。内置功能性口袋给将携带平板电脑和所需配件于一个保护套中提供了极佳选择，为移动专业人员提供额外的便利和随时随地的生产 力。

产品信息

尺寸：长405x宽330x厚100mm
重：1335g
主要材料：尼龙，空气网眼织物

SKU ID

GMBCX7

Copyright © 2026 Getac Technology Corporation and/or any of its affiliates. All Rights Reserved.

备用主电池

特点和优点

Getac 备用主电池用于交流电源适配器无法连接时，给您的设备提供主电源。它设有电源指示灯，状态检查按钮，让用户一 按了解电池容量状态。

产品信息

电池类型： 锂离子
电池设计：3S1P
输出电压：7.72V
容量：标准4060mAh；小3857mAh
尺寸：长141.05x宽74.3x高10.1mm
重：154g
* 与 B360 和 B360X 兼容。

SKU ID

GBM4X5

Copyright © 2026 Getac Technology Corporation and/or any of its affiliates. All Rights Reserved.

办公室扩展坞交流电源适配器

特点和优点

Getac办公室扩展坞有多个输入/输出端口，用于连接办公环境中的重要外围设备。通过集成的以太网、RS232或USB连接，用户可 以快速收集现场数据并与中心办公室同步，进行实时报告和分析。

产品信息

尺寸：长380.1x宽291.2x高77.2 mm
重：1.615kg
* w/120W交流电源适配器
输入/输出端口：电源输入接口x1、音频输出x1、扩音器x1、通用串行总线2.0x2、通用串行总线3.0x3、局域网x2、高清晰度多媒体接口x1、视频图形阵列x1、串行端口x1
防盗锁孔x1

SKU ID

GDODEB (欧盟地区电源线)
GDODUB (美国地区电源线)
GDODKB (英国地区电源线)
GDODAB (澳大利亚地区电源线)
GDODCB (中国大陆地区电源线)
GDODTB (台湾地区电源线)

Copyright © 2026 Getac Technology Corporation and/or any of its affiliates. All Rights Reserved.

多槽电池充电器

特点和优点

这款8槽电池充电器设有8个充电槽，可同时对多个电池组进行充电，提供了适应不同情况的有效充电解决方案。它给用户提供了 一个高效的充电解决方案。集成的五个电源指示灯显示每个电池的电量。

产品信息

交流电输入：100V~240V交流电，4.2A，50~60Hz
直流电输出：19.5V, 16.9A
w/330W交流电适配器
充电槽数：8槽
尺寸：长465x宽245x高101~117.4 mm
重：4.7kg，不包括电池组
* 与 B360 / B360X（GBM4X5）和 B360 Pro / B360X Pro（GBM6X5）系统电池相容。

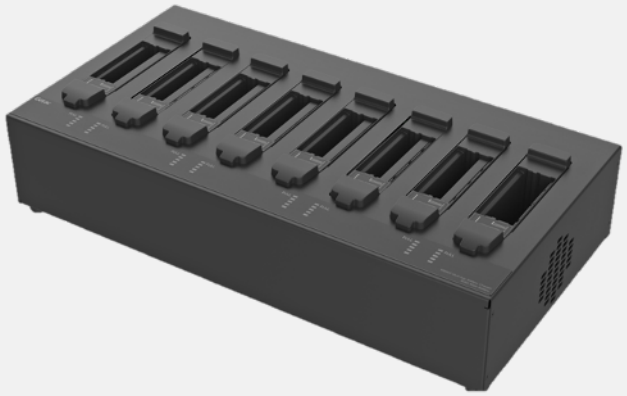

SKU ID

GCECES (欧盟地区电源线)
GCECUS (美国地区电源线)
GCECKS (英国地区电源线)
GCECAS (澳大利亚地区电源线)
GCECCS (中国大陆地区电源线)
GCECTS (台湾地区电源线)
GCECIS (印度地区电源线)

Copyright © 2026 Getac Technology Corporation and/or any of its affiliates. All Rights Reserved.

外部双槽电池充电器

特点和优点

Getac 外部主电池双槽充电器用于同时给两个主电池充电。当电源插座的空间有限时，它给你的好处是同时给两个电池充电 并储存。双槽有两个沟道，每个都有自己的电源指示灯。集成的五个电源指示灯显示每个电池的电量。

产品信息

交流电输入：100V~240V
直流电输出：大17.4V, 4A
充电槽数：2槽
尺寸：长160x宽180x高72.5mm
重：1.2kg
* 与 B360 / B360X（GBM4X5）和 B360 Pro / B360X Pro（GBM6X5）系统电池相容。

SKU ID

GCMCER (欧盟地区电源线)
GCMCUR (美国地区电源线)
GCMCKR (英国地区电源线)
GCMCAR (澳大利亚地区电源线)
GCMCCR (中国大陆地区电源线)
GCMCTR (台湾地区电源线)
GCMCIR (印度地区电源线)

Copyright © 2026 Getac Technology Corporation and/or any of its affiliates. All Rights Reserved.

90W MIL-STD-461交流适配器

特点和优点

该MIL-STD-461G交流电源适配器已通过军用标准和试验规格，确保适配器的传导发射、传导敏感度(抗扰度)、辐射发射和辐射 敏感(抗扰度)度能够满足电磁干扰控制的要求。

产品信息

输入：115V-230V, 1.6A 50~60Hz
输出：19V, 4.74A, 90W
尺寸：长170x宽75x高45mm
重：880g（无电源线）
输入电线长度：1530mm
输出电线长度：1800mm

SKU ID

GAAGE5 (欧盟地区电源线)
GAAGU5 (美国地区电源线)
GAAGK5 (英国地区电源线)
GAAGC5 (中国大陆地区电源线)
GAAGA5 (澳大利亚地区电源线)
GAAGI5 (印度地区电源线)
GAAGT5 (台湾地区电源线)

Copyright © 2026 Getac Technology Corporation and/or any of its affiliates. All Rights Reserved.

120W直流电车载适配器

特点和优点

120W车载适配器有两种连接方式可供选择:一种是裸露的电线，已经剥去各自的电线末端外壳，另一种是点烟器插头，可方便地 连接到车内的点烟器插座，为您在旅途中给平板电脑充电和供电提供了一种便捷的方式。

产品信息

输入电压：11V直流~32V直流
输出电压：19V直流
输出电流：大6.32A
保护套尺寸：长131.5x宽65.6x高30mm
重：362g
输入电线长度：1900mm
输出电线长度：1000mm

SKU ID

GAD2X4（点烟器插头版本）
GAD2X8（裸露电线版本）

Copyright © 2026 Getac Technology Corporation and/or any of its affiliates. All Rights Reserved.

100W TYPE-C交流电源适配器

特点和优点

作为Getac强固式平板电脑和笔记本电脑的新增充电解决方案，100W Type-C交流电源适配器内 置具备供电功能的USB TYPE-C端口。Type-C适配器为可反转连接器，能够减少因误操作产生的 连接器损坏。

产品信息

输入：100V-240V
输出： 20V, 5A, 100W
尺寸：长140 x 宽65 x 高25mm
重：326g
输入电线长度：1830mm
输出电线长度：1500mm

SKU ID

GAT1E1 (欧盟地区电源线)
GAT1U1 (美国地区电源线)
GAT1K1 (英国地区电源线)
GAT1A1 (澳大利亚地区电源线)
GAT1C1 (中国大陆地区电源线)
GAT1T1 (台湾地区电源线)
GAT1I1 （印度地区电源线）

Copyright © 2026 Getac Technology Corporation and/or any of its affiliates. All Rights Reserved.